



一般歯科医師の為の
マウスピース矯正
インビザライン Go
オンライン導入コース
開催中

インビザラインGoとは？

一般歯科医師の為に開発された
第二小臼歯間のみ矯正
大臼歯を動かさない矯正

インビザライン Goが選ばれる理由

治療前に、予測実現性の高い治療のゴールがイメージできる



一般歯科における矯正の必要性

- 「低予算であれば、矯正を検討したい」
- 「短期間であれば、矯正を検討したい」
- 「前歯の歯並びが気になっていた」

インビザラインGoはこのような
患者様のニーズに対応できるソリューション

インビザライン Goで
治療された患者様

軽度な叢生だけでなく、幅広い症例に対応可能

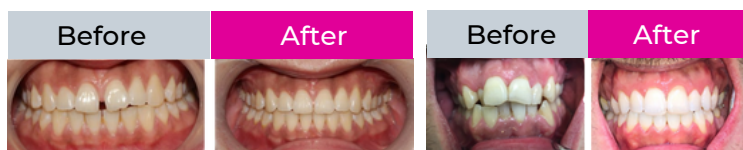

[オンライン] インビザライン Goシステム導入コース

オンラインで受講が可能

初診から治療完了まで、包括的かつ密度の濃い内容

受講料 148,000円（税抜）

テキスト・形状見本などの
インビザライン Go教材一式を含みます。

受講要件

- ・日本国内の歯科医師免許を有する方
- ・患者様の幅広いニーズに対応されたい方

コースの内容

- ・初診から治療終了までの流れ
- ・症例の選択基準
- ・診断と治療計画
- ・症例供覧
- ・PVS印象採取法
- ・デジタル印象採取法
- ・歯間削合
- ・3D治療計画ソフトウェアの評価方法
- ・モニタリングとその他関連テクニック

お申し込み方法

下記QRコードよりアクセスしていただき、
必要事項をご入力の上お申し込みください。



その他ご案内

本コースにご参加の先生には、インビザライン・ジャパン営業担当が事前にご連絡し、インビザライン Goシステムの基本的な説明をさせていただきます。

インビザライン・ジャパン株式会社

カスタマーサポート：
受付時間：平日10：00～17：00（土・日・祝日を除く）
TEL: 0800-700-5150（フリーダイヤル）
E-mail :info-igo-jp@aligntech.com

導入コース開催中！

矯正の経験がなくとも

ライセンス取得可能

インビザライン Go臨床プロトコル

アライナーの数	ステージ以内／片顎につき
歯牙移動範囲	第二小臼歯（5-5）間
叢生	最大6mmまで
空隙	最大3mmまで／下顎 変動あり／上顎
オーバーバイト	最大2.5mmまで／片顎
A-P（前後的）関係の改善	対象外